

**RB22**

## Potsdam Hbf ◄► Flughafen BER Terminal 1-2 ◄► Königs Wusterhausen

15.02.2021 (Mo) – 29.03.2021 (Mo)

### Umleitung



Sehr geehrte Fahrgäste,

wegen Bahnsteigarbeiten in Golm **vom 15.02. (Mo) – 29.03. (Mo) ca. 3 Uhr** werden folgende Fahrplanänderungen für die Züge der **Linie RB22** erforderlich.

- Die Züge werden zwischen Potsdam Hbf und Saarmund über Caputh-Geltow, Ferch-Lienewitz und Michendorf umgeleitet, Ersatz für die Linie RB23.
- Die Halte Golm und Potsdam Park Sanssouci entfallen.
- Bitte beachten Sie, dass die Züge ab Potsdam Hbf bis Potsdam Charlottenhof 5 Minuten früher fahren.
- Fahrgäste nach Golm nutzen Montag bis Freitag die Züge der **Linie RB21** (Potsdam Hbf – Golm).
- An den Wochenenden fahren zusätzliche Züge zwischen Potsdam Hbf und Golm in den Zeiten des **RB22**, außer **am Sa, 06.03. und So, 07.03.** fahren Busse.
- Bitte beachten Sie, dass am Wochenende **27.03. (Sa) und 28.03. (So)** die Züge zusätzlich zwischen Ludwigsfelde-Struveshof und Königs Wusterhausen ausfallen und durch Busse ersetzt werden.

Den Fahrplan finden Sie auf den folgenden Seiten dieser Fahrplaninformation.

In den Bussen des Ersatzverkehrs ist die Beförderung von Fahrrädern, Rollstühlen und Kinderwagen nur eingeschränkt möglich, wobei Fahrräder Nachrang haben. Das Buspersonal entscheidet im Einzelfall über die Fahrradmitnahme. Größere Gruppen bitten wir, sich rechtzeitig über unseren Kundendialog (Mo – Fr 6.00 – 20.00 Uhr, siehe Kontaktdaten) anzumelden.

Bitte erwerben Sie Ihren Fahrausweis vor Fahrtantritt an Fahrausweisautomaten, in personalbedienten Verkaufsstellen oder als Handyticket in den Apps.  
Wir informieren Sie im Internet unter [www.deutschebahn.com/bauinfos](http://www.deutschebahn.com/bauinfos) in der Online-Fahrplanauskunft unter [vbb.de](http://vbb.de) und [bahn.de](http://bahn.de) sowie auf den Bahnhöfen.

Für die Ihnen entstehenden Unannehmlichkeiten bitten wir um Ihr Verständnis.

DB Regio AG  
Regio Nordost  
Babelsberger Str. 18  
14473 Potsdam

**Kundendialog DB Regio Nordost: Telefon 0331 235 6881**

# RB22, RB23 Saarmund ► Michendorf ► Ferch-Lienewitz ► Potsdam Hbf 15.02. (Mo), ca. 3 Uhr - 26.03.2021 (Fr), ca. 22 Uhr Umleitung und Ausfall

Die Züge der Linie RB22 nach Königs Wusterhausen werden zwischen Saarmund und Potsdam Hbf über Ferch-Lienewitz und Michendorf umgeleitet. Die umgeleiteten Züge halten nicht in Golm und Park Sanssouci. Fahrgäste von/nach Golm nutzen bitte die planmäßig fahrenden Züge der Linie RB21/22 Golm <-> Potsdam Hbf. Die RB23 fällt zugunsten der umgeleiteten RB22 aus. Als Ersatz bedienen die umgeleiteten RB22-Züge alle Unterwegshalte auf der Strecke Michendorf – Ferch-Lienewitz – Potsdam Hbf. Beachten Sie bitte: Die RB22 wird anschließend auch im Zeitraum 26.03., ca. 22 Uhr bis 29.03.2021, ca. 4 Uhr über Ferch-Lienewitz umgeleitet und fällt in diesem Zeitraum zusätzlich zwischen Ludwigsfelde-Struveshof und Königs Wusterhausen aus (siehe separater Aushang). Bitte informieren Sie sich vor Fahrtantritt über Ihre konkrete Verbindung im Internet, den Fahrplan-Apps von VBB und DB oder über unseren Kundendialog.

Liniennummer	RB22	RB23	RB22	RB23	RB22	RB23	RB22	RB23	RB22	RB23	RB22	RB23	RB22
Fahrtnummer	18139	18141	18101	18143	18103	18145	18105	18147	18107	18149	18109	18149	18109
Verkehrstage	tgl.	Mo-Fr	tgl.	Mo-Fr	tgl.	tgl.	tgl.	Mo-Fr	tgl.	tgl.	tgl.	tgl.	tgl.
Kommt aus	Königs Wusterh.		Königs Wusterh.		Königs Wusterh.		Königs Wusterh.		Königs Wusterh.		Königs Wusterh.		Königs Wusterh.
Saarmund	ab 0.48		5.38		6.38		7.38		8.38		9.38		9.38
Michendorf	an 0.53		5.43		6.43		7.43		8.43		9.43		9.43
Michendorf	ab 0.54	5.12	5.44	6.12	6.44	7.12	7.44	8.12	8.44	9.12	9.44		9.44
Seddin	ab 0.58	5.15	5.48	6.15	6.48	7.15	7.48	8.15	8.48	9.15	9.48		9.48
Ferch-Lienewitz	an 1.02	5.20	5.52	6.20	6.52	7.20	7.52	8.20	8.52	9.20	9.52		9.52
Ferch-Lienewitz	ab 1.03	5.21	5.58	6.21	6.58	7.21	7.58	8.21	8.58	9.21	9.58		9.58
Caputh-Schwielowsee	ab 1.07	5.25	6.02	6.25	7.02	7.25	8.02	8.25	9.02	9.25	10.02		10.02
Caputh-Geltow	ab 1.09	5.26	6.04	6.26	7.04	7.26	8.04	8.26	9.04	9.26	10.04		10.04
Potsdam Pirschheide	ab 1.12	5.30	6.07	6.30	7.07	7.30	8.07	8.30	9.07	9.30	10.07		10.07
Potsdam Charlottenhof	ab 1.16	5.34	6.13	6.34	7.13	7.34	8.13	8.34	9.13	9.34	10.13		10.13
Potsdam Hbf	an 1.18	5.36	6.15	6.36	7.15	7.36	8.15	8.36	9.15	9.36	10.15		10.15
Weiter nach													

Liniennummer Fahrtnummer Verkehrstage	RB23	RB22	RB23	RB22	RB23	RB22	RB23	RB22
	18151 Mo-Fr	18111 tgl. Königs Wusterth.	18153 tgl.	18113 tgl. Königs Wusterth.	18155 Mo-Fr	18115 tgl. Königs Wusterth.	18157 Sa+So	18117 tgl. Königs Wusterth.
Kommt aus								
Saarbund	ab	10.38		11.38		12.38		13.38
Michendorf	an	10.43		11.43		12.43		13.43
Michendorf	ab	10.44	11.12	11.44	12.12	12.44	13.12	13.44
Seddin	ab	10.48	11.15	11.48	12.15	12.48	13.15	13.48
Ferch-Lienewitz	an	10.52	11.20	11.52	12.20	12.52	13.20	13.52
Ferch-Lienewitz	ab	10.58	11.21	11.58	12.21	12.58	13.21	13.58
Caputh-Schwielowsee	ab	11.02	11.25	12.02	12.25	13.02	13.25	14.02
Caputh-Geltow	ab	11.04	11.26	12.04	12.26	13.04	13.26	14.04
Potsdam Pirschheide	ab	11.07	11.30	12.07	12.30	13.07	13.30	14.07
Potsdam Charlottenhof	ab	11.13	11.34	12.13	12.34	13.13	13.34	14.13
Potsdam Hbf	an	11.15	11.36	12.15	12.36	13.15	13.36	14.15
Weiter nach								

Liniennummer Fahrtnummer Verkehrstage	RB23	RB22	RB23	RB22	RB23	RB22	RB23	RB22	RB23	RB22	RB23	RB22
	Mo-Fr 18159	tgl. 18119	Mo-Fr 18161	tgl. 18121	Mo-Fr 18163	tgl. 18123	Mo-Fr 18165	tgl. 18125	Mo-Fr 18167	tgl. 18127	Mo-Fr 18169	tgl. 18129
Kommt aus	Königs Wusterh.		Königs Wusterh.		Königs Wusterh.		Königs Wusterh.		Königs Wusterh.		Königs Wusterh.	
Saarmund	ab	14.38		15.38		16.38		17.38		18.38		19.38
Michendorf	an	14.43		15.43		16.43		17.43		18.43		19.43
Michendorf	ab	<del>13.54</del>	14.44	<del>14.54</del>	15.44	<del>15.54</del>	16.44	<del>16.54</del>	17.44	<del>17.54</del>	18.44	<del>18.54</del>
Seddin	ab	<del>13.57</del>	14.48	<del>14.57</del>	15.48	<del>15.57</del>	16.48	<del>16.58</del>	17.48	<del>17.57</del>	18.48	<del>18.57</del>
Ferch-Lienewitz	an	<del>14.02</del>	14.52	<del>15.02</del>	15.52	<del>16.02</del>	16.52	<del>17.02</del>	17.52	<del>18.02</del>	18.52	<del>19.02</del>
Ferch-Lienewitz	ab	<del>14.03</del>	14.58	<del>15.03</del>	15.58	<del>16.03</del>	16.58	<del>17.03</del>	17.58	<del>18.03</del>	18.58	<del>19.03</del>
Caputh-Schwielowsee	ab	<del>14.07</del>	15.02	<del>15.07</del>	16.02	<del>16.07</del>	17.02	<del>17.07</del>	18.02	<del>18.07</del>	19.02	<del>19.07</del>
Caputh-Geltow	ab	<del>14.08</del>	15.04	<del>15.08</del>	16.04	<del>16.08</del>	17.04	<del>17.08</del>	18.04	<del>18.08</del>	19.04	<del>19.08</del>
Potsdam Pirschheide	ab	<del>14.12</del>	15.07	<del>15.12</del>	16.07	<del>16.12</del>	17.07	<del>17.12</del>	18.07	<del>18.12</del>	19.07	<del>19.12</del>
Potsdam Charlottenhof	ab	<del>14.16</del>	15.13	<del>15.16</del>	16.13	<del>16.16</del>	17.13	<del>17.16</del>	18.13	<del>18.16</del>	19.13	<del>19.16</del>
Potsdam Hbf	an	<del>14.18</del>	15.15	<del>15.18</del>	16.15	<del>16.18</del>	17.15	<del>17.18</del>	18.15	<del>18.18</del>	19.15	<del>19.18</del>
Weiternach												

Liniennummer Fahrtnummer Verkehrstage	RB23	RB22	RB23	RB22	RB23	RB22	RB23	RB22	RB23	RB22
	Mo-Fr 18171	tgl. 18131	Mo-Fr 18173	tgl. 18133	Mo-Fr 18175	tgl. 18135	Mo-Fr 18177	tgl. 18137	Mo-Fr 18179	tgl. 18139
Kommt aus	Königs Wusterh.		Königs Wusterh.		Königs Wusterh.		Königs Wusterh.		Königs Wusterh.	
Saarmund	ab	20.38		21.38		22.38		23.38		24.38
Michendorf	an	20.43		21.43		22.43		23.43		24.43
Michendorf	ab	<del>19.54</del>	20.44	<del>20.54</del>	21.44	<del>21.54</del>	22.44	<del>22.54</del>	23.44	<del>23.54</del>
Seddin	ab	<del>19.57</del>	20.48	<del>20.57</del>	21.48	<del>21.57</del>	22.48	<del>22.57</del>	23.48	<del>23.57</del>
Ferch-Lienewitz	an	<del>20.02</del>	20.52	<del>21.02</del>	21.52	<del>22.02</del>	22.52	<del>23.02</del>	23.52	<del>24.02</del>
Ferch-Lienewitz	ab	<del>20.03</del>	20.58	<del>21.03</del>	21.58	<del>22.03</del>	22.58	<del>23.03</del>	23.58	<del>24.03</del>
Caputh-Schwielowsee	ab	<del>20.07</del>	21.02	<del>21.07</del>	22.02	<del>22.07</del>	23.02	<del>23.07</del>	24.02	<del>24.07</del>
Caputh-Geltow	ab	<del>20.08</del>	21.04	<del>21.08</del>	22.04	<del>22.08</del>	23.04	<del>23.08</del>	24.04	<del>24.08</del>
Potsdam Pirschheide	ab	<del>20.12</del>	21.07	<del>21.12</del>	22.07	<del>22.12</del>	23.07	<del>23.12</del>	24.07	<del>24.12</del>
Potsdam Charlottenhof	ab	<del>20.16</del>	21.14	<del>21.16</del>	22.14	<del>22.16</del>	23.14	<del>23.16</del>	24.14	<del>24.16</del>
Potsdam Hbf	an	<del>20.18</del>	21.17	<del>21.18</del>	22.17	<del>22.18</del>	23.17	<del>23.18</del>	24.17	<del>24.18</del>
Weiternach										



Liniennummer	RB23		RB22		RB23		RB22		RB23		RB22	
	18150	18112	18152	18114	18154	18116	18156	18118	18154	18116	18156	18118
Verkehrstage	Mo-Fr	Mo-Fr	Mo-Fr	Mo-Fr	Mo-Fr	Mo-Fr	Sa+So	Mo-Fr	Mo-Fr	Sa+So	Mo-Fr	Mo-Fr
Kommt aus	Mo-Fr	Mo-Fr	Mo-Fr	Mo-Fr	Mo-Fr	Mo-Fr	Sa+So	Mo-Fr	Mo-Fr	Sa+So	Mo-Fr	Mo-Fr
Potsdam Hbf	ab	9.42	10.42	10.42	11.42	11.42	12.42	11.42	11.42	12.42	11.42	12.42
Potsdam Charlottenhof	ab	9.45	10.45	10.45	11.45	11.45	12.45	11.45	11.45	12.45	11.45	12.45
Potsdam Pirschheide	ab	9.49	10.48	10.48	11.49	11.48	12.48	11.49	11.48	12.49	11.48	12.48
Caputh-Geltow	ab	9.51	10.51	10.51	11.51	11.51	12.51	11.51	11.51	12.51	11.51	12.51
Caputh-Schwielowsee	ab	9.53	10.53	10.53	11.53	11.53	12.53	11.53	11.53	12.53	11.53	12.53
Ferch-Lienewitz	an	9.57	10.56	10.56	11.57	11.56	12.56	11.57	11.56	12.57	11.56	12.56
Ferch-Lienewitz	ab	9.57	10.57	10.57	11.57	11.57	12.57	11.57	11.57	12.57	11.57	12.57
Seddin	ab	10.03	11.02	11.02	12.03	12.02	13.02	12.03	12.02	13.03	12.02	13.02
Michendorf	an	10.06	11.06	11.06	12.06	12.06	13.06	12.06	12.06	13.06	12.06	13.06
Michendorf	ab	10.11	11.11	11.11	12.11	12.11	13.11	12.11	12.11	13.11	12.11	13.11
Saarmund	ab	10.17	11.17	11.17	12.17	12.17	13.17	12.17	12.17	13.17	12.17	13.17
Weiter nach		Königs Wusterh.	Königs Wusterh.	Königs Wusterh.	Königs Wusterh.	Königs Wusterh.	Königs Wusterh.	Königs Wusterh.	Königs Wusterh.	Königs Wusterh.	Königs Wusterh.	Königs Wusterh.

Liniennummer Fahrtnummer Verkehrstage	RB23	RB22	RB23	RB22	RB23	RB22	RB23	RB22	RB23	RB22	RB23	RB22
	18158 Mo-Fr	18120 tgl.	18160 tgl.	18122 tgl.	18162 Mo-Fr	18124 tgl.	18164 tgl.	18126 tgl.	18166 Mo-Fr	18128 tgl.	18168 tgl.	18130 tgl.
<i>Könnitz aus</i>												
Potsdam Hbf	<del>13:25</del>	13.42	<del>14:25</del>	14.42	<del>15:25</del>	15.42	<del>16:25</del>	16.42	<del>17:25</del>	17.42	<del>18:25</del>	18.42
Potsdam Charlottenhof	<del>13:28</del>	13.45	<del>14:28</del>	14.45	<del>15:28</del>	15.45	<del>16:28</del>	16.45	<del>17:28</del>	17.45	<del>18:28</del>	18.45
Potsdam Pirschheide	<del>13:32</del>	13.48	<del>14:32</del>	14.48	<del>15:32</del>	15.48	<del>16:32</del>	16.48	<del>17:32</del>	17.48	<del>18:32</del>	18.48
Caputh-Geltow	<del>13:34</del>	13.51	<del>14:34</del>	14.51	<del>15:34</del>	15.51	<del>16:34</del>	16.51	<del>17:34</del>	17.51	<del>18:34</del>	18.44
Caputh-Schwielowsee	<del>13:36</del>	13.53	<del>14:36</del>	14.53	<del>15:36</del>	15.53	<del>16:36</del>	16.53	<del>17:36</del>	17.53	<del>18:36</del>	18.46
Ferch-Lienewitz	<del>13:40</del>	13.56	<del>14:40</del>	14.56	<del>15:40</del>	15.56	<del>16:40</del>	16.56	<del>17:40</del>	17.56	<del>18:40</del>	18.46
Ferch-Lienewitz	<del>13:41</del>	13.57	<del>14:41</del>	14.57	<del>15:41</del>	15.57	<del>16:41</del>	16.57	<del>17:41</del>	17.57	<del>18:41</del>	18.46
Seddin	<del>13:46</del>	14.02	<del>14:46</del>	15.02	<del>15:46</del>	16.02	<del>16:46</del>	17.02	<del>17:46</del>	18.02	<del>18:46</del>	18.46
Michendorf	<del>13:49</del>	14.06	<del>14:49</del>	15.06	<del>15:49</del>	16.06	<del>16:49</del>	17.06	<del>17:49</del>	18.06	<del>18:49</del>	18.46
Michendorf	ab	14.11	15.11	15.11	16.11	16.11	17.11	17.11	18.11	18.11	18.11	18.11
Saarmund	ab	14.17	15.17	15.17	16.17	16.17	17.17	17.17	18.17	18.17	18.17	18.17
Weiter nach				Königs Wusterh.		Königs Wusterh.		Königs Wusterh.		Königs Wusterh.		Königs Wusterh.

Liniennummer Fahrtnummer Verkehrstage	RB22	RB23	RB22	RB23	RB22	RB23	RB22	RB23	RB22	RB23	RB22	RB23
	18130 tgl.	18170 Mo-Fr	18132 tgl.	18172 tgl.	18134 tgl.	18174 tgl.	18136 tgl.	18174 tgl.	18138 tgl.	18136 tgl.	18138 tgl.	18138 tgl.
<i>Könnitz aus</i>												
Potsdam Hbf	18.42	<del>19:25</del>	19.42	<del>20:25</del>	20.42	<del>21:25</del>	21.42	<del>22:25</del>	22.42	<del>23:25</del>	23.42	24.42
Potsdam Charlottenhof	18.45	<del>19:28</del>	19.45	<del>20:28</del>	20.45	<del>21:28</del>	21.45	<del>22:28</del>	22.45	<del>23:28</del>	23.45	24.45
Potsdam Pirschheide	18.48	<del>19:32</del>	19.48	<del>20:32</del>	20.48	<del>21:32</del>	21.48	<del>22:32</del>	22.48	<del>23:32</del>	23.48	24.48
Caputh-Geltow	18.51	<del>19:34</del>	19.51	<del>20:34</del>	20.51	<del>21:34</del>	21.51	<del>22:34</del>	22.51	<del>23:34</del>	23.51	24.51
Caputh-Schwielowsee	18.53	<del>19:36</del>	19.53	<del>20:36</del>	20.53	<del>21:36</del>	21.53	<del>22:36</del>	22.53	<del>23:36</del>	23.53	24.53
Ferch-Lienewitz	18.56	<del>19:40</del>	19.56	<del>20:40</del>	20.56	<del>21:40</del>	21.56	<del>22:40</del>	22.56	<del>23:40</del>	23.56	24.56
Ferch-Lienewitz	18.57	<del>19:41</del>	19.57	<del>20:41</del>	20.57	<del>21:41</del>	21.57	<del>22:41</del>	22.57	<del>23:41</del>	23.57	24.57
Seddin	19.02	<del>19:46</del>	20.02	<del>20:46</del>	21.02	<del>21:46</del>	22.02	<del>22:46</del>	23.02	<del>23:46</del>	24.02	25.02
Michendorf	19.06	<del>19:49</del>	20.06	<del>20:49</del>	21.06	<del>21:49</del>	22.06	<del>22:49</del>	23.06	<del>23:49</del>	24.06	25.06
Michendorf	ab	19.11	20.11	20.11	21.11	21.11	22.11	22.11	23.11	23.11	23.11	23.11
Saarmund	ab	19.17	20.17	20.17	21.17	21.17	22.17	22.17	23.17	23.17	23.17	23.17
Weiter nach				Königs Wusterh.		Königs Wusterh.		Königs Wusterh.		Königs Wusterh.		Königs Wusterh.



## RB22, RB23 Königs Wusterhausen ► Struveshof ► Saarmund ► Michendorf ► Ferch-Lienewitz ► Potsdam Hbf

26.03.2021 (Fr), ca. 22 Uhr - 29.03.2021 (Mo), ca. 3 Uhr  
Umleitung und Ausfall | Ersatz durch Bus

Die Züge der Linie RB22 nach Königs Wusterhausen werden zwischen Saarmund und Potsdam Hbf über Ferch-Lienewitz und Michendorf umgeleitet.  
Die umgeleiteten Züge halten nicht in Golm und Park Sanssouci. Fahrgäste von/nach Golm nutzen bitte die planmäßigen Züge der Linie RB21/22 Golm ↔ Potsdam Hbf.  
Die RB23 fällt zugunsten der umgeleiteten RB22 aus.  
Als Ersatz bedienen die umgeleiteten RB22-Züge alle Unterwegshalte auf der Strecke Michendorf – Ferch-Lienewitz – Potsdam Hbf.  
Zusätzlich fällt die RB22 auf dem Abschnitt Ludwigsfelde-Struveshof ↔ Königs Wusterhausen aus. Ein Ersatzverkehr mit Bussen wird für Sie eingerichtet.  
Bitte informieren Sie sich vor Fahrtantritt über Ihre konkrete Verbindung im Internet, den Fahrplan-Apps von VBB und DB oder über unseren Kundendienst.

Liniennummer	RB22		RB22		RB22		RB22		RB22		RB22		RB22	
	18139	18101	18139	18101	18103	18103	18103	18145	18105	18105	18107	18107	18107	18107
Fahrtrummer	27.-29.	27.-29.	27.-29.	27.-29.	27.-29.	27.-29.	27.-29.	27.-29.	27.-29.	27.-29.	27.-29.	27.-29.	27.-29.	27.-29.
Verkehrstage	Kommt aus													
Königs Wusterhausen	ab	0.13	0.11	4.24	5.07	5.24	6.07	6.24	7.03	7.24	7.48	8.10	8.10	8.48
Flughafen BER - Terminal 1-2	ab	0.35	0.28	4.46	5.16	5.46	6.16	6.46	7.16	7.46	7.53	8.14	8.14	8.53
Ludwigsfelde-Struveshof	an	1.27	0.42	5.38	5.32	6.38	6.32	7.38	7.32	8.38	8.38	8.38	8.38	9.16
Ludwigsfelde-Struveshof	ab		1.37		5.48		6.48		7.48		8.48		9.10	9.24
Saarmund	ab		1.42		5.53		6.53		7.53		8.53		9.10	9.27
Michendorf	an		1.47		5.58		6.58		7.58		8.58		9.10	9.27
Michendorf	ab		1.48		5.59		6.59		7.59		8.59		9.10	9.27
Seddin	ab		1.52		6.03		7.03		8.03		9.03		9.10	9.27
Ferch-Lienewitz	an		1.57		6.10		7.10		8.10		9.10		9.10	9.27
Ferch-Lienewitz	ab		1.57		6.10		7.10		8.10		9.10		9.10	9.27
Caputh-Schwielowsee	ab		2.01		6.14		7.14		8.14		9.14		9.14	9.27
Caputh-Geltow	ab		2.03		6.16		7.16		8.16		9.16		9.16	9.27
Potsdam Pirschheide	ab		2.06		6.19		7.19		8.19		9.19		9.19	9.27
Potsdam Charlottenhof	ab		2.10		6.24		7.24		8.24		9.24		9.24	9.27
Potsdam Hbf	an		2.13		6.27		7.27		8.27		9.27		9.27	9.27
Weiter nach														

Liniennummer	RB23	RB22	RB22	RB22	RB23	RB22	RB22	RB23	RB22	RB23
Fahrtnummer	18149	18109	18109	18111	18153	18113	18113	18115	18115	18157
Verkehrstage	27.+28.	27.+28.	27.+28.	27.+28.	27.+28.	27.+28.	27.+28.	27.+28.	27.+28.	27.+28.
<i>Kommt aus</i>										
Bf. Vorplatz, Position 1 (am Wasserturm)		9:02	9:24	9:46	10:08	10:48	11:48	12:48	13:27	14:27
Flughafen BER - Terminal 1-2	ab	9:16	9:46	10:16	10:58	11:53	12:53	13:36	14:36	15:36
Ludwigfelde-Struveshof	an	9:38	9:32	10:38	10:32	11:38	11:32	12:38	12:32	13:38
Ludwigfelde-Struveshof	ab		9:48	10:38	10:48	11:48	12:48	13:27	14:27	15:27
Saarmund	ab		9:53	10:53	10:58	11:53	12:53	13:36	14:36	15:36
Saarmund	an		9:58	10:58	10:58	11:58	12:58	13:41	14:41	15:41
Michendorf	ab	9:12	9:59	10:59	11:12	12:12	13:12	14:12	15:12	16:12
Seddin	ab	9:15	10:03	11:03	11:15	12:15	13:15	14:15	15:15	16:15
Seddin	an	9:38	10:10	11:10	11:28	12:10	13:10	14:10	15:10	16:10
Ferch-Lienewitz	ab	9:12	10:10	11:10	11:21	12:10	13:10	14:10	15:10	16:10
Caputh-Schlielosee	ab	9:25	10:14	11:14	11:25	12:14	13:14	14:14	15:14	16:14
Caputh-Geltow	ab	9:26	10:16	11:16	11:26	12:16	13:16	14:16	15:16	16:16
Potsdam Pirschheide	ab	9:38	10:19	11:19	11:38	12:19	13:19	14:19	15:19	16:19
Potsdam Charlottenhof	ab	9:24	10:24	11:24	11:34	12:24	13:24	14:24	15:24	16:24
Potsdam Hbf	an	9:36	10:27	11:27	11:36	12:27	13:27	14:27	15:27	16:27
<i>Weiter nach</i>										

Liniennummer	RB22	RB22	RB22	RB23	RB22	RB22	RB22	RB23	RB22	RB23
Fahrtnummer	18117	18119	18119	18161	18121	18121	18123	18123	18123	18165
Verkehrstage	27.+28.	27.+28.	27.+28.	27.+28.	27.+28.	27.+28.	27.+28.	27.+28.	27.+28.	27.+28.
<i>Kommt aus</i>										
Bf. Vorplatz, Position 1 (am Wasserturm)	12:24	13:24	14:03	14:03	14:24	15:03	15:24	16:03	16:03	17:03
Flughafen BER - Terminal 1-2	ab	12:46	13:46	14:16	14:46	15:16	15:46	16:16	16:16	17:16
Ludwigfelde-Struveshof	an	13:38	14:32	14:38	15:38	16:22	16:38	17:22	17:22	18:22
Ludwigfelde-Struveshof	ab	13:48	14:38	14:48	15:48	16:48	17:32	18:18	18:18	19:18
Saarmund	ab	13:53	14:53	14:58	15:53	16:53	17:37	18:23	18:23	19:23
Saarmund	an	13:58	14:58	14:58	15:58	16:58	17:42	18:28	18:28	19:28
Michendorf	ab	13:59	14:59	14:54	15:59	16:59	17:43	18:29	18:29	19:29
Seddin	ab	14:03	15:03	14:57	16:03	17:03	17:47	18:33	18:33	19:33
Ferch-Lienewitz	an	14:10	15:10	15:02	16:10	17:10	17:54	18:40	18:40	19:40
Ferch-Lienewitz	ab	14:10	15:10	15:07	16:10	17:10	17:54	18:40	18:40	19:40
Caputh-Schlielosee	ab	14:14	15:14	15:07	16:14	17:14	17:58	18:44	18:44	19:44
Caputh-Geltow	ab	14:16	15:16	15:08	16:16	17:16	18:00	18:46	18:46	19:46
Potsdam Pirschheide	ab	14:19	15:19	15:12	16:19	17:19	18:03	18:49	18:49	19:49
Potsdam Charlottenhof	ab	14:24	15:24	15:16	16:24	17:24	18:08	18:54	18:54	19:54
Potsdam Hbf	an	14:27	15:27	15:19	16:27	17:27	18:11	18:57	18:57	19:57
<i>Weiter nach</i>										

Liniennummer	RB22	RB22	RB22	RB22	RB23	RB22	RB22	RB23
Fahrtnummer	18125	18127	18127	18129	18129	18129	18131	18173
Verkehrstage	27.+28.	27.+28.	27.+28.	27.+28.	27.+28.	27.+28.	27.+28.	27.+28.
Kommt aus								
Königs Wusterhausen	16.24	17.48	17.24	18.48	18.24	18.24	19.24	20.48
Flughafen BER - Terminal 1-2	16.46	17.46	17.46	18.46	18.46	18.46	19.46	20.46
Ludwigsfelde-Struveshof	17.38	18.38	18.38	19.38	19.38	19.38	20.38	20.38
ab								
Saarumund		17.53	18.48	18.53	19.48	19.53	20.53	
ab								
Michendorf		17.58	18.53	18.58	19.53	19.58	20.58	
ab								
Seddin		17.59	18.59	18.54	19.59	19.59	20.59	20.54
ab								
Ferch-Lienewitz		18.03	19.03	18.57	20.03	20.03	21.03	20.57
ab								
Ferch-Lienewitz		18.10	19.10	19.04	20.10	20.10	21.10	21.04
ab								
Caputh-Schwielowsee		18.10	19.10	19.04	20.10	20.10	21.10	21.04
ab								
Caputh-Geltow		18.14	19.14	19.07	20.14	20.14	21.14	21.07
ab								
Potsdam Pirschheide		18.16	19.16	19.08	20.16	20.16	21.16	21.08
ab								
Potsdam Pirschheide		18.19	19.19	19.12	20.19	20.19	21.19	21.12
ab								
Potsdam Charlottenhof		18.24	19.24	19.16	20.24	20.24	21.24	21.16
ab								
Potsdam Hbf		18.27	19.27	19.18	20.27	20.27	21.27	21.18
ab								
Weiter nach								

Liniennummer	RB22	RB23	RB22	RB22	RB22	RB22	RB22	RB22
Fahrtnummer	18133	18133	18135	18135	18135	18135	18137	18137
Verkehrstage	27.+28.	27.+28.	27.+28.	26.	26.	27.+28.	26./27.	27./28.+ 28./29.
Kommt aus								
Königs Wusterhausen	20.24	21.48	21.10	22.34	21.24	21.24	22.09	22.24
Flughafen BER - Terminal 1-2	20.46	21.46	21.32	22.46	21.46	21.46	22.31	22.46
Ludwigsfelde-Struveshof	21.38	22.38	22.24	23.38	22.38	22.38	23.23	23.38
ab								
Saarumund		21.53	22.39	22.44	23.39	23.39	24.33	23.48
ab								
Michendorf		21.58	22.44	23.39	23.38	23.38	24.33	23.58
ab								
Michendorf		21.59	22.45	23.40	23.39	23.39	24.34	23.59
ab								
Seddin		22.03	22.48	23.43	23.42	23.42	24.38	23.58
ab								
Ferch-Lienewitz		22.10	22.55	23.50	23.49	23.49	24.44	23.59
ab								
Ferch-Lienewitz		22.10	22.55	23.50	23.49	23.49	24.44	23.59
ab								
Caputh-Schwielowsee		22.14	22.59	23.54	23.53	23.53	24.48	23.58
ab								
Caputh-Geltow		22.16	23.01	23.56	23.55	23.55	24.50	23.58
ab								
Potsdam Pirschheide		22.19	23.04	23.59	23.58	23.58	24.53	23.58
ab								
Potsdam Charlottenhof		22.24	23.09	24.04	24.03	24.03	24.98	23.58
ab								
Potsdam Hbf		22.27	23.12	24.07	24.06	24.06	25.01	23.58
ab								
Weiter nach								

Ersatz durch Bus  
veränderte Fahrzeiten



Liniennummer Fahrtnummer Verkehrstage	RB22		RB23		RB22		RB23		RB22		RB23	
	18108 27.+28.	18108 27.+28.	18148 27.+28.	18110 27.+28.	18110 27.+28.	18112 27.+28.	18112 27.+28.	18152 27.+28.	18114 27.+28.	18114 27.+28.	18114 27.+28.	18114 27.+28.
Ankunft RB22 aus Potsdam	an		8.2.1		9.2.1		10.2.1		11.2.1			
Kommt aus	Potsdam		Potsdam		Potsdam		Potsdam		Potsdam		Potsdam	
Potsdam Hbf	ab	7.42	<del>8.42</del>	8.42		9.42	<del>10.42</del>	10.42		<del>11.42</del>	11.42	
Potsdam Charlottenhof	ab	7.45	<del>8.45</del>	8.45		9.45	<del>10.45</del>	10.45		<del>11.45</del>	11.45	
Potsdam Pirschheide	ab	7.48	<del>8.48</del>	8.48		9.48	<del>10.48</del>	10.48		<del>11.48</del>	11.48	
Caputh-Geltow	ab	7.51	<del>8.51</del>	8.51		9.51	<del>10.51</del>	10.51		<del>11.51</del>	11.51	
Caputh-Schiewlosee	ab	7.53	<del>8.53</del>	8.53		9.53	<del>10.53</del>	10.53		<del>11.53</del>	11.53	
Ferch-Lienewitz	an	7.56	<del>8.56</del>	8.56		9.56	<del>10.56</del>	10.56		<del>11.56</del>	11.56	
Ferch-Lienewitz	ab	7.57	<del>8.57</del>	8.57		9.57	<del>10.57</del>	10.57		<del>11.57</del>	11.57	
Seddin	ab	8.02	<del>9.02</del>	9.02		10.02	<del>11.02</del>	11.02		<del>12.02</del>	12.02	
Michendorf	an	8.06	<del>9.06</del>	9.06		10.06	<del>11.06</del>	11.06		<del>12.06</del>	12.06	
Michendorf	ab	8.11		9.11		10.11		11.11		<del>12.11</del>	12.11	
Saar Mund	ab	8.17		9.17		10.17		11.17		<del>12.17</del>	12.17	
Ludwigsfelde-Stuveshof	an	8.21		9.21		10.21		11.21		<del>12.21</del>	12.21	
Ludwigsfelde-Stuveshof	ab	<del>8.22</del>	<b>8.31</b>	<del>9.22</del>	<b>9.31</b>	<del>10.22</del>	<b>10.31</b>	<del>11.22</del>	<b>11.31</b>	<del>12.22</del>	<b>12.31</b>	
Flughafen BER - Terminal 1-2	ab	<del>8.28</del>	<b>9.23</b>	<del>9.28</del>	<b>10.23</b>	<del>10.28</del>	<b>11.23</b>	<del>11.28</del>	<b>12.23</b>	<del>12.28</del>	<b>12.45</b>	
Königs Wusterhausen	an	<del>8.54</del>	<b>9.45</b>	<del>9.54</del>	<b>10.45</b>	<del>10.54</del>	<b>11.45</b>	<del>11.54</del>	<b>12.45</b>	<del>12.54</del>		
Weiter nach												

Liniennummer	RB22	RB23	RB22	RB23	RB22	RB23	RB22	RB23	RB22	RB23	RB22	RB23	RB22	RB23
Fahrtnummer	18116	18116	18156	18118	18118	18118	18120	18120	18120	18120	18120	18120	18122	18122
Verkeinstage	27.+28.	27.+28.	27.+28.	27.+28.	27.+28.	27.+28.	27.+28.	27.+28.	27.+28.	27.+28.	27.+28.	27.+28.	27.+28.	27.+28.
Ankunft RB22 aus Potsdam	an	12.21	12.21	13.21	13.21	14.21	Potsdam	Potsdam	Potsdam	Potsdam	Potsdam	Potsdam	Potsdam	Potsdam
Kommt aus	Potsdam	Potsdam	Potsdam	Potsdam	Potsdam	Potsdam	Potsdam	Potsdam	Potsdam	Potsdam	Potsdam	Potsdam	Potsdam	Potsdam
Potsdam Hbf	ab	11.42	12.42	12.42	12.42	13.42	13.42	13.42	13.42	13.42	13.42	13.42	14.42	14.42
Potsdam Charlottenhof	ab	11.45	12.45	12.45	12.45	13.45	13.45	13.45	13.45	13.45	13.45	13.45	14.45	14.45
Potsdam Pirschheide	ab	11.48	12.48	12.48	12.48	13.48	13.48	13.48	13.48	13.48	13.48	13.48	14.48	14.48
Caputh-Geltow	ab	11.51	12.51	12.51	12.51	13.51	13.51	13.51	13.51	13.51	13.51	13.51	14.51	14.51
Caputh-Schwielowsee	ab	11.53	12.53	12.53	12.53	13.53	13.53	13.53	13.53	13.53	13.53	13.53	14.53	14.53
Ferch-Lienewitz	an	11.56	12.56	12.56	12.56	13.56	13.56	13.56	13.56	13.56	13.56	13.56	14.56	14.56
Ferch-Lienewitz	ab	11.57	12.57	12.57	12.57	13.57	13.57	13.57	13.57	13.57	13.57	13.57	14.57	14.57
Seddin	ab	12.02	13.02	13.02	13.02	14.02	14.02	14.02	14.02	14.02	14.02	14.02	15.02	15.02
Michendorf	an	12.06	13.06	13.06	13.06	14.06	14.06	14.06	14.06	14.06	14.06	14.06	15.06	15.06
Michendorf	ab	12.11	13.11	13.11	13.11	14.11	14.11	14.11	14.11	14.11	14.11	14.11	15.11	15.11
Saarumund	ab	12.17	13.17	13.17	13.17	14.17	14.17	14.17	14.17	14.17	14.17	14.17	15.17	15.17
Ludwigsfelde-Struweshof	an	12.21	13.21	13.21	13.21	14.21	14.21	14.21	14.21	14.21	14.21	14.21	15.21	15.21
Ludwigsfelde-Struweshof	ab	12.22	13.22	13.22	13.22	14.22	14.22	14.22	14.22	14.22	14.22	14.22	15.22	15.22
Bf, Vorplatz	ab	12.23	13.23	13.23	13.23	14.23	14.23	14.23	14.23	14.23	14.23	14.23	15.23	15.23
Fernbusparkplatz, Position B15-B17	ab	12.24	13.24	13.24	13.24	14.24	14.24	14.24	14.24	14.24	14.24	14.24	15.24	15.24
Flughafen BER - Terminal 1-2	ab	12.25	13.25	13.25	13.25	14.25	14.25	14.25	14.25	14.25	14.25	14.25	15.25	15.25
Königs Wusterhausen	an	12.26	13.26	13.26	13.26	14.26	14.26	14.26	14.26	14.26	14.26	14.26	15.26	15.26
Bf, Vorplatz, Position 3 (am Wasserturm)	an	12.27	13.27	13.27	13.27	14.27	14.27	14.27	14.27	14.27	14.27	14.27	15.27	15.27
Weiter nach														

Liniennummer	RB22	RB23	RB22	RB23	RB22	RB23	RB22	RB23	RB22	RB23	RB22	RB23	RB22	RB23
Fahrtnummer	18124	18124	18164	18126	18126	18128	18128	18130	18130	18130	18130	18130	18130	18130
Verkeinstage	27.+28.	27.+28.	27.+28.	27.+28.	27.+28.	27.+28.	27.+28.	27.+28.	27.+28.	27.+28.	27.+28.	27.+28.	27.+28.	27.+28.
Ankunft RB22 aus Potsdam	an	16.21	16.21	17.21	17.21	18.21	18.21	19.21	19.21	19.21	19.21	19.21	19.21	19.21
Kommt aus	Potsdam	Potsdam	Potsdam	Potsdam	Potsdam	Potsdam	Potsdam	Potsdam	Potsdam	Potsdam	Potsdam	Potsdam	Potsdam	Potsdam
Potsdam Hbf	ab	15.42	16.42	16.42	16.42	17.42	17.42	17.42	17.42	17.42	17.42	17.42	18.42	18.42
Potsdam Charlottenhof	ab	15.45	16.45	16.45	16.45	17.45	17.45	17.45	17.45	17.45	17.45	17.45	18.45	18.45
Potsdam Pirschheide	ab	15.48	16.48	16.48	16.48	17.48	17.48	17.48	17.48	17.48	17.48	17.48	18.48	18.48
Caputh-Geltow	ab	15.51	16.51	16.51	16.51	17.51	17.51	17.51	17.51	17.51	17.51	17.51	18.51	18.51
Caputh-Schwielowsee	ab	15.53	16.53	16.53	16.53	17.53	17.53	17.53	17.53	17.53	17.53	17.53	18.53	18.53
Ferch-Lienewitz	an	15.56	16.56	16.56	16.56	17.56	17.56	17.56	17.56	17.56	17.56	17.56	18.56	18.56
Ferch-Lienewitz	ab	15.57	16.57	16.57	16.57	17.57	17.57	17.57	17.57	17.57	17.57	17.57	18.57	18.57
Seddin	ab	16.02	17.02	17.02	17.02	18.02	18.02	18.02	18.02	18.02	18.02	18.02	19.02	19.02
Michendorf	an	16.06	17.06	17.06	17.06	18.06	18.06	18.06	18.06	18.06	18.06	18.06	19.06	19.06
Michendorf	ab	16.11	17.11	17.11	17.11	18.11	18.11	18.11	18.11	18.11	18.11	18.11	19.11	19.11
Saarumund	ab	16.17	17.17	17.17	17.17	18.17	18.17	18.17	18.17	18.17	18.17	18.17	19.17	19.17
Ludwigsfelde-Struweshof	an	16.21	17.21	17.21	17.21	18.21	18.21	18.21	18.21	18.21	18.21	18.21	19.21	19.21
Ludwigsfelde-Struweshof	ab	16.22	17.22	17.22	17.22	18.22	18.22	18.22	18.22	18.22	18.22	18.22	19.22	19.22
Bf, Vorplatz	ab	16.23	17.23	17.23	17.23	18.23	18.23	18.23	18.23	18.23	18.23	18.23	19.23	19.23
Fernbusparkplatz, Position B15-B17	ab	16.24	17.24	17.24	17.24	18.24	18.24	18.24	18.24	18.24	18.24	18.24	19.24	19.24
Flughafen BER - Terminal 1-2	ab	16.25	17.25	17.25	17.25	18.25	18.25	18.25	18.25	18.25	18.25	18.25	19.25	19.25
Königs Wusterhausen	an	16.26	17.26	17.26	17.26	18.26	18.26	18.26	18.26	18.26	18.26	18.26	19.26	19.26
Bf, Vorplatz, Position 3 (am Wasserturm)	an	16.27	17.27	17.27	17.27	18.27	18.27	18.27	18.27	18.27	18.27	18.27	19.27	19.27
Weiter nach														

Liniennummer Fahrtnummer Verkehrstage	RB22	RB23	RB22	RB23	RB22	RB23	RB22	RB23	RB22
	18132 27.+28.	18132 27.+28.	18132 27.+28.	18172 27.+28.	18134 26.-28.	18134 26.-28.	18136 26.-28.	18174 26.-28.	18136 26.-28.
Ankunft RB22 aus Potsdam	an	20.21	20.21	21.21	21.21	21.21	22.21	22.21	23.21
Kommt aus	Potsdam	Potsdam	Potsdam	Potsdam	Potsdam	Potsdam	Potsdam	Potsdam	Potsdam
Potsdam Hbf	ab 19.42	19.42	20.42	20.25	20.42	21.42	21.42	22.42	22.42
Potsdam Charlottenhof	ab 19.45	19.45	20.45	20.28	20.45	21.45	21.45	22.45	22.45
Potsdam Pirschheide	ab 19.48	19.48	20.48	20.32	20.48	21.48	21.48	22.48	22.48
Caputh-Geltow	ab 19.51	19.51	20.51	20.34	20.51	21.51	21.51	22.51	22.51
Caputh-Schwielesee	ab 19.53	19.53	20.53	20.36	20.53	21.53	21.53	22.53	22.53
Ferch-Lienewitz	an 19.56	19.56	20.56	20.40	20.56	21.56	21.56	22.56	22.56
Ferch-Lienewitz	ab 19.57	19.57	20.57	20.41	20.57	21.57	21.57	22.57	22.57
Seddin	ab 20.02	20.02	21.02	20.46	21.02	22.02	22.02	23.02	23.02
Michendorf	an 20.06	20.06	21.06	20.49	21.06	22.06	22.06	23.06	23.06
Michendorf	ab 20.11	20.11	21.11	20.54	21.11	22.11	22.11	23.11	23.11
Saarmund	ab 20.17	20.17	21.17	20.59	21.17	22.17	22.17	23.17	23.17
Ludwigfelde-Struveshof	an 20.21	20.21	21.21	21.04	21.21	22.21	22.21	23.21	23.21
Ludwigfelde-Struveshof	ab 20.22	20.21	21.21	21.05	21.21	22.21	22.21	23.21	23.21
Flughafen BER - Terminal 1-2	ab 20.28	21.23	22.23	21.08	22.23	23.23	23.23	24.23	0.23
Königs Wusterhausen	an 20.54	21.45	22.45	21.14	22.45	23.45	23.45	24.45	0.45
Weiter nach									

Ersatz durch Bus  
veränderte Fahrzeiten

## RB21/22 Potsdam Hbf ► Golm

05.03. (Fr), ca. 22 Uhr bis 08.03.2021 (Mo), ca. 2 Uhr  
Ausfall | Ersatz durch Bus

Die Züge der Linie RB21/22 fallen zwischen Potsdam Hbf und Golm aus. Ein Ersatzverkehr mit Bussen wird für Sie eingerichtet.  
Beachten Sie bitte die neue AbfahrtsHaltestelle am Bahnhof Potsdam Park Sanssouci (reguläre Haltestelle der Linien 605, 606, N14).

Liniennummer	🕒	RB22	🕒	RB22	🕒	RB22	🕒	RB22	🕒	RB22	🕒	RB22
Fahrtnummer	18100/ 93100	18100/ 93100	18102/ 93102	18102/ 93102	18104/ 93104	18104/ 93104	18106/ 93106	18106/ 93106	18106/ 93106	18108/ 93108	18108/ 93108	18108/ 93108
Verkehrstage	06.+07.	06.+07.	06.+07.	06.+07.	06.+07.	06.+07.	06.+07.	06.+07.	06.+07.	06.+07.	06.+07.	06.+07.
<i>Kommt aus</i>												
Potsdam Hbf	3.45	3.47	4.45	4.47	5.45	5.47	6.45	6.47	7.45	7.44	7.44	7.44
Potsdam-Charlottenhof	3.54	3.56	4.54	4.56	5.54	5.56	6.54	6.56	7.54	7.47	7.47	7.47
Potsdam Park Sanssouci	4.00	3.52	5.00	4.52	6.00	5.52	7.00	6.52	8.00	7.56	7.56	7.56
Golm	4.11	3.56	5.11	4.56	6.11	5.56	7.11	6.56	8.11	8.11	8.11	8.11
<i>Weiter nach</i>												

Liniennummer	🕒	RB22	🕒	RB22	🕒	RB22	🕒	RB22	🕒	RB22	🕒	RB22
Fahrtnummer	18110/ 93110	18110/ 93110	18112/ 93112	18112/ 93112	18114/ 93114	18114/ 93114	18116/ 93116	18116/ 93116	18118/ 93118	18118/ 93118	18118/ 93118	18118/ 93118
Verkehrstage	06.+07.	06.+07.	06.+07.	06.+07.	06.+07.	06.+07.	06.+07.	06.+07.	06.+07.	06.+07.	06.+07.	06.+07.
<i>Kommt aus</i>												
Potsdam Hbf	8.45	8.47	9.45	9.47	10.45	10.47	11.45	11.47	12.45	12.47	12.45	12.47
Potsdam-Charlottenhof	8.54	8.56	9.54	9.56	10.54	10.56	11.54	11.56	12.54	12.56	12.54	12.56
Potsdam Park Sanssouci	9.00	8.52	10.00	9.52	11.00	10.52	12.00	11.52	13.00	12.52	13.00	12.52
Golm	9.11	8.56	10.11	9.56	11.11	10.56	12.11	11.56	13.11	12.56	13.11	12.56
<i>Weiter nach</i>												



Liniennummer	Komm1 aus		RB22		Komm1 aus		RB22		Komm1 aus		RB22		Komm1 aus		RB22	
	18120/06.+07.	18120/06.+07.	18122/06.+07.	18122/06.+07.	18124/06.+07.	18124/06.+07.	18124/06.+07.	18124/06.+07.	18126/06.+07.	18126/06.+07.	18128/06.+07.	18128/06.+07.	18128/06.+07.	18128/06.+07.		
Fahrtnummer	13.45	13.54	14.45	14.54	15.45	15.54	16.45	16.54	17.45	17.54	18.11	18.11	18.11			
Verkehrstage	an	ab	an	ab	an	ab	an	ab	an	ab	an	ab	an			
<i>Kommt aus</i>	Bf/Nord, Babelsberger Str. (ggü. ILB)															
	Potsdam Charlottenhof															
	Bf, Zeppelinstraße															
	Bus-Hst. Bahnhof Park Sanssouci															
	Golm															
	Hst. Bf/Universität (ggü. EG)															
<i>Weiter nach</i>																

Liniennummer	Komm1 aus		RB22		Komm1 aus		RB22		Komm1 aus		RB22		Komm1 aus		RB22	
	18130/06.+07.	18130/06.+07.	18132/06.+07.	18132/06.+07.	18134/06.+07.	18134/06.+07.	18134/06.+07.	18134/06.+07.	18684/05.-07.	18684/05.-07.	18136/06.+07.	18136/06.+07.	18138/05.-07.	18138/05.-07.		
Fahrtnummer	18.45	18.54	19.45	19.54	20.45	20.54	21.45	21.54	22.45	22.54	23.11	23.11	23.11			
Verkehrstage	an	ab	an	ab	an	ab	an	ab	an	ab	an	ab	an			
<i>Kommt aus</i>	Bf/Nord, Babelsberger Str. (ggü. ILB)															
	Potsdam Charlottenhof															
	Bf, Zeppelinstraße															
	Bus-Hst. Bahnhof Park Sanssouci															
	Golm															
	Hst. Bf/Universität (ggü. EG)															
<i>Weiter nach</i>																

Zugausfall  
Ersatz durch Bus

# RB21/22

## Golm ▶ Potsdam Hbf

05.03. (Fr), ca. 22 Uhr bis 08.03.2021 (Mo), ca. 2 Uhr

## Ausfall | Ersatz durch Bus

Die Züge der Linie RB21/22 fallen zwischen Potsdam Hbf und Golm aus. Ein Ersatzverkehr mit Bussen wird für Sie eingerichtet. Beachten Sie bitte die neue Abfahrthaltestelle am Bahnhof Potsdam Park Sanssouci (reguläre Haltestelle der Linien 605, 606, N14).

Liniennummer	RB22	RB22	RB22	RB22	RB22	RB22	RB22	RB22	RB22
Fahrtnummer	18101/ 18103/ 93101	18101/ 18103/ 93101	18103/ 93103	18105/ 93105	18105/ 93105	18107/ 93107	18107/ 93107	18107/ 93107	18109/ 93109
Verkehrstage	06.+07.	06.+07.	06.+07.	06.+07.	06.+07.	06.+07.	06.+07.	06.+07.	06.+07.
<i>Kommt aus</i>									
Golm	5.45	6:01	6.45	7:01	7.45	8:01	8.45	9:01	9.45
Potsdam Park Sanssouci	5.56	6:06	6.56	7:06	7.56	8:06	8.56	9:06	9.56
Potsdam-Charlottenhof	6.02	6:09	7.02	7:09	8.02	8:09	9.02	9:09	10.02
Potsdam Hbf	6.11	6:12	7.11	7:12	8.11	8:12	9.11	9:12	10.11
<i>Weiter nach</i>									

Liniennummer	RB22	RB22	RB22	RB22	RB22	RB22	RB22	RB22	RB22
Fahrtnummer	18109/ 93109	18111/ 93111	18113/ 93113	18113/ 93113	18115/ 93115	18115/ 93115	18117/ 93117	18117/ 93117	18117/ 93117
Verkehrstage	06.+07.	06.+07.	06.+07.	06.+07.	06.+07.	06.+07.	06.+07.	06.+07.	06.+07.
<i>Kommt aus</i>									
Golm	10.45	11:01	11.45	12:01	12.45	13:01	13.45	14:01	14:01
Potsdam Park Sanssouci	10.06	11:06	11.56	12:06	12.56	13:06	13.56	14:06	14:06
Potsdam-Charlottenhof	10:09	11:09	12.02	12:09	13.02	13:09	14.02	14:09	14:09
Potsdam Hbf	10:12	11:11	12.11	12:12	13.11	13:12	14.11	14:12	14:12
<i>Weiter nach</i>									

<b>Liniennummer</b>	<b>RB22</b>	<b>RB22</b>	<b>RB22</b>	<b>RB22</b>	<b>RB22</b>	<b>RB22</b>
Fahrtnummer	18119/ 93119	18119/ 93119	18121/ 93121	18121/ 93121	18123/ 93123	18125/ 93125
<b>Verkehrstage</b>	<b>06.+07.</b>	<b>06.+07.</b>	<b>06.+07.</b>	<b>06.+07.</b>	<b>06.+07.</b>	<b>06.+07.</b>
<i>Kommt aus</i>						
Golm	14.45	15.01	15.45	16.01	16.45	17.45
Hst. Bf/Universität (ggü. EG)	an					
Potsdam Park Sanssouci	14.56	15.06	15.56	16.06	16.56	17.56
Bus-Hst. Bahnhof Park Sanssouci	ab					
Potsdam-Charlottenhof	15.02	15.09	16.02	16.09	17.02	18.02
Bf. Zeppeinstraße	ab					
Potsdam Hbf	15.11	15.12	16.11	16.12	17.11	18.11
Bf/Nord, Babelsberger Str. (ggü. ILB)	an					
<i>Weiter nach</i>						

<b>Liniennummer</b>	<b>RB22</b>	<b>RB22</b>	<b>RB22</b>	<b>RB22</b>	<b>RB22</b>	<b>RB22</b>
Fahrtnummer	18127/ 93127	18127/ 93127	18129/ 93129	18129/ 93129	18131/ 93131	18133/ 93133
<b>Verkehrstage</b>	<b>06.+07.</b>	<b>06.+07.</b>	<b>06.+07.</b>	<b>06.+07.</b>	<b>06.+07.</b>	<b>05.-07.</b>
<i>Kommt aus</i>						
Golm	18.45	19.01	19.45	20.01	20.45	21.45
Hst. Bf/Universität (ggü. EG)	an					
Potsdam Park Sanssouci	18.56	19.06	19.56	20.06	20.56	21.56
Bus-Hst. Bahnhof Park Sanssouci	ab					
Potsdam-Charlottenhof	19.02	19.09	20.02	20.11	21.02	22.02
Bf. Zeppeinstraße	ab					
Potsdam Hbf	19.11	19.12	20.11	20.11	21.11	22.11
Bf/Nord, Babelsberger Str. (ggü. ILB)	an					
<i>Weiter nach</i>						

<b>Liniennummer</b>	<b>RB21</b>	<b>RB22</b>	<b>RB22</b>	<b>RB22</b>	<b>RB22</b>	<b>RB22</b>
Fahrtnummer	18685	18133/ 93133	18135/ 93135	18135/ 93135	18137/ 93137	18139/ 93139
<b>Verkehrstage</b>	<b>05.</b>	<b>06.+07.</b>	<b>05.-07.</b>	<b>05.-07.</b>	<b>05./06.- 07./08.</b>	<b>06.-08.</b>
<i>Kommt aus</i>						
Golm	22.01	22.01	22.45	23.01	0.01	1.01
Hst. Bf/Universität (ggü. EG)	an					
Potsdam Park Sanssouci	22.06	22.06	22.56	23.06	0.06	1.06
Bus-Hst. Bahnhof Park Sanssouci	ab					
Potsdam-Charlottenhof	22.09	22.09	23.02	23.09	0.09	1.02
Bf. Zeppeinstraße	ab					
Potsdam Hbf	22.12	22.12	23.11	23.12	0.12	1.11
Bf/Nord, Babelsberger Str. (ggü. ILB)	an					
<i>Weiter nach</i>						

Zugausfall  
Ersatz durch Bus

## Ihr Weg zur Ersatzhaltestelle

### Königs Wusterhausen

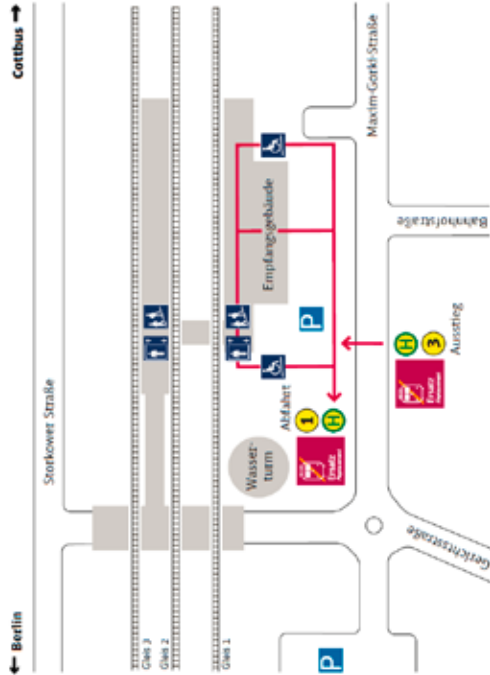

Haltestelle: 5 Königs Wusterhausen, Bahnhof (Maxim-Gorki-Straße) Haltestelle Nr. 1/Abfahrt Nr. 3 Ausstieg

#### Wegbeschreibung:

Gehen Sie zum Ausgang; vom Gleis 1 kommend direkt durch das Bahnhofsgebäude oder südlich davon vorbei in die Maxim-Gorki-Straße.

Die Haltestelle des Ersatzverkehrs befindet sich rechterhand (Position 1: Abfahrt/Position 3: Ausstieg).

#### Zeichenerklärung:

- Fußweg/Durchgang  
 Haltestelle: Bus Ersatzverkehr  
 1 Abfahrt  
 3 Ausstieg
- Treppe  
 Zugang über Rampe  
 Aufzug

## Ihr Weg zur Ersatzhaltestelle

### Berlin-Schönefeld Flughafen

← Potsdam/Waldhof-Waldstadt

Berlin - Nauen →

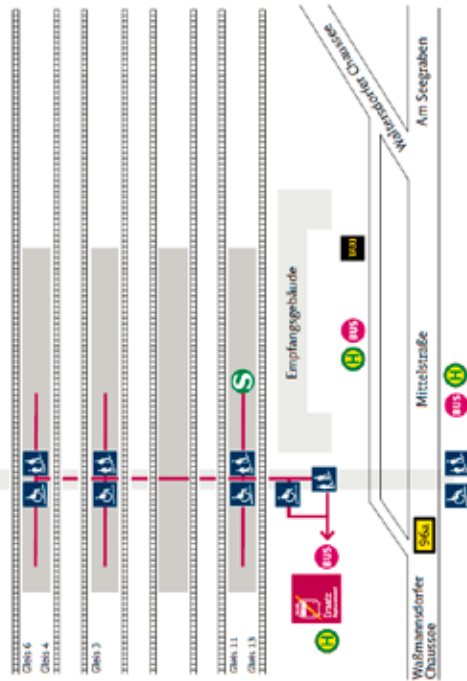

Haltestelle: Berlin-Schönefeld Flughafen, Bahnhof

#### Wegbeschreibung:

Folgen Sie dem Piktogramm → Gehen Sie von den Gleisen durch den Tunnel entlang den Wegweiser.

#### Zeichenerklärung:

- Fußweg/Durchgang  
 Haltestelle: Bus Ersatzverkehr  
 Treppe  
 Zugang über Rampe

## Ihr Weg zur Ersatzhaltestelle

### Flughafen BER - Terminal 1-2



#### Wegbeschreibung Schienenersatzverkehr\*

Verlassen Sie den Bahnhof und begeben Sie sich an den Mell-Beese-Ring. Halten Sie sich links und passieren Sie den Willy-Brandt-Platz. Biegen Sie nach rechts auf den Hugo-Jankers-Ring ab und folgen Sie dem Straßenverlauf bis zur Ersatzhaltestelle. Die Ersatzhaltestelle befindet sich an den Haltepositionen B15- B17 auf dem Fernbusparkplatz.

Bitte beachten Sie gegebenenfalls auch die zusätzlichen Informationen zu Barmaßnahmen am Bahnsteig.

\* Fahrdienstleistungen im Schienenersatzverkehr nur begrenzt möglich. Bei QR-Code sind die Haltepositionen der Ersatzhaltestelle dargestellt.

BahnService / DB Fernverkehr AG



30.10.2020, 11:53

### Umgebungsplan

#### Ludwigfelde-Struveshof

← Potsdam

Berlin-Schönefeld Flughafen →

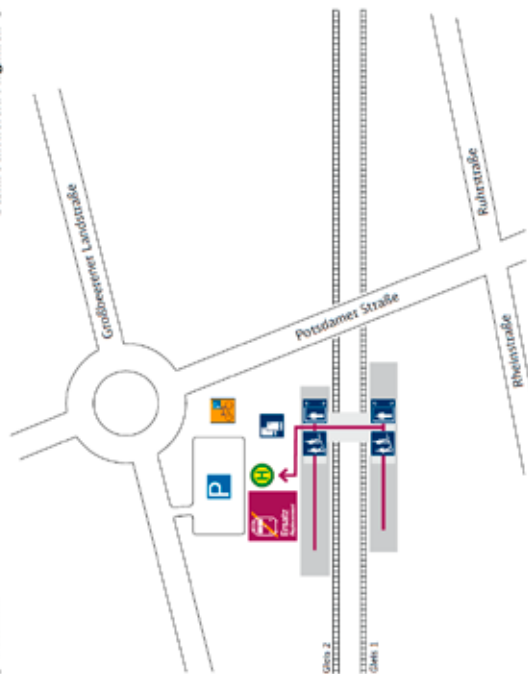

#### Haltestelle: Struveshof, Bahnhof

#### Wegbeschreibung:

Gehen Sie vom Gleis 1 über die Überführung zum Gleis 2. Der Ersatzverkehr befindet sich auf dem Bahnhofsvorplatz am Gleis 2.

Zeichenkennung:



→ Fußweg/Durchgang

Haltestelle: Bus Ersatzverkehr

## Ihr Weg zur Ersatzhaltestelle

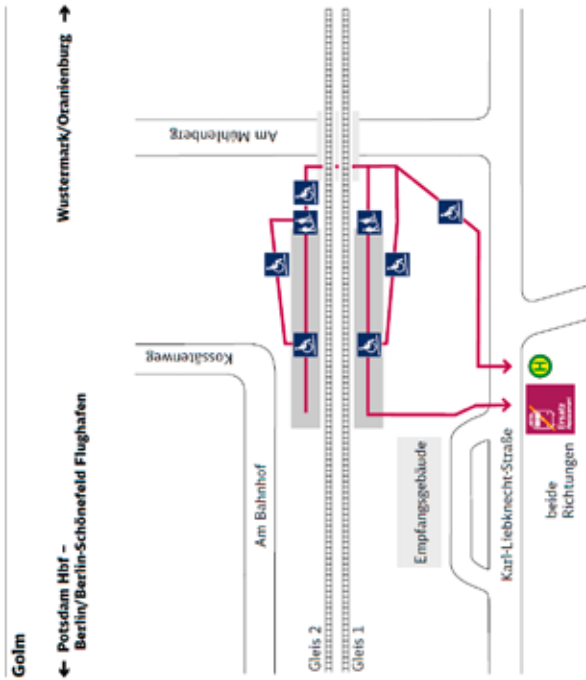

Haltestelle: Golm, Bahnhof / Universität Bus 606

Wegbeschreibung:

Die Ersatzhaltestelle befindet sich an der Karl-Liebknecht-Str. Gehen Sie vom Gleis 2 kommend durch einen Tunnel und vom Gleis 1 kommend direkt von einem der Ausgänge zur Haltestelle.

Zeichenerklärung: → Fußweg/Durchgang

Haltestelle: Bus Ersatzverkehr

Treppe  
Zugang über Rampe

## Umgebungsplan

### Potsdam Park Sanssouci



### Wegbeschreibung Schienenersatzverkehr \*

Verlassen Sie den Bahnsteig und begeben Sie sich zur Kreuzung Am Neuen Palatz/ Geschwister-Scholl-Straße. Folgen Sie dem Straßenverlauf Am Neuen Palatz bis zur jeweiligen Ersatzhaltestelle.



Haltestellen-Code



Haltestellen-Code

12.01.2021, 10:17

\* Fahrgastbezogene Schienenersatzverkehr nur begrenzt, vollständig gar nicht möglich. Bitte informieren Sie sich bei dem von Ihnen genutzten Eisenbahnverkehrsunternehmen. Der QR-Code ist die Koordination der Ersatzhaltestelle, keine Lage.

— Haltestelle  
— nicht Haltestelle

Eisenbahn- / DB Service Line App

## Ihr Weg zur Ersatzhaltestelle

### Potsdam-Charlottenhof

← Brandenburg (Havel)/  
Flughafen B.-Schönefeld/  
Wustermark

Potsdam Hbf →

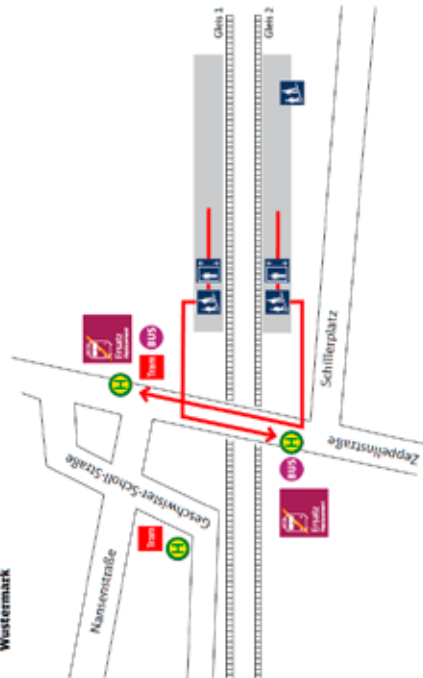

### Haltestelle: Charlottenhof, Bf

#### Wegbeschreibung:

Folgen Sie dem Piktogramm  zum Ausgang Zepplinstraße.  
Zur Haltestelle Potsdam Hbf folgen Sie der Zepplinstraße ca. ... m nach rechts;  
die Haltestelle Richtung Brandenburg/Flugh. Schönefeld/Wustermark befindet sich in der Zepplinstraße  
ca. ... m links auf der gegenüberliegenden Straßenseite.

**Zeichenerklärung:** → Fußweg/Durchgang

 Haltestelle: Bus Ersatzverkehr

 Treppe

 Aufzug

## Ihr Weg zur Ersatzhaltestelle

### Potsdam Hbf

Brandenburg (Havel)/  
Flughafen B.-Schönefeld/  
Wustermark

←

Potsdam Greibnitzsee/Berlin →

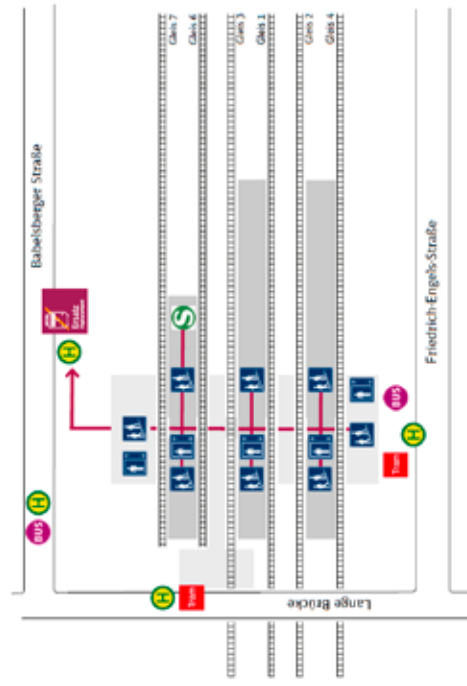

### Haltestelle: Potsdam Hbf/Nord, Babelsberger Straße (gegenüber ILB)

#### Wegbeschreibung:

Folgen Sie der Beschilderung im Bahnhof zum Ausgang „Babelsberger Straße“ und treten Sie auf den  
Bahnhofsvorplatz. Wenden Sie sich nach rechts und gehen Sie am Taxistand vorbei ca. 50m geradeaus.  
Die Haltestelle des Ersatzverkehrs befindet sich auf Höhe der Verbrauchszentrale und gegenüber der  
Investitionsbank des Landes Brandenburg (ILB).

**Zeichenerklärung:** → Fußweg/Durchgang

 Haltestelle: Bus Ersatzverkehr

 Treppe

 Aufzug

# Surfen Sie ganz einfach durch unsere **Baustellen!**

**Jetzt  
anmelden!**



## **Unser Newsletter hilft Ihnen dabei.**

Die Deutsche Bahn setzt die Erneuerung ihrer Infrastruktur mit hoher Intensität fort – auch im Liniennetz der DB Regio Nordost. Neben Neu- und Ausbauprojekten stehen dabei weiterhin die Instandhaltung und die Modernisierung von Gleisen, Brücken und Signalanlagen im Mittelpunkt.

Für Sie bedeutet das gelegentlich längere Fahrzeiten, veränderte Anschlüsse oder sogar Ersatzverkehr mit Bussen.

**Mit unserem E-Mail-Newsletter für Ihre Linie** können Sie sich individuell über baubedingte Fahrplanänderungen auf dem laufenden halten. Sie können dabei sowohl nach Linien der DB Regio Nordost als auch nach Streckenabschnitten und Zeiträumen filtern.

Der Newsletter ist kostenlos, nicht mit Werbung verbunden und jederzeit kündbar. **Informieren Sie sich vorab, damit Sie die richtige Reisewelle finden!**

Mit diesem  
QR-Code  
direkt zur  
Newsletter-  
Anmeldung



**Anmeldung zum Newsletter**

[www.deutschebahn.com/bauinfos](http://www.deutschebahn.com/bauinfos) ► Bundesland ► Newsletter